

## Organico a.s. 2020/2021

Situazione specifica al 31/12/2020

Scuola dell'Infanzia	T. Indet	T. Determ	Totale
<b>Docenti e assistenti</b>	<b>N° 2</b>	<b>N° 1</b>	<b>N° 3</b>
<b>Totale</b>	<b>N°2</b>	<b>N°1</b>	<b>N°3</b>

Scuola Primaria	T. Indet	T. Determ	Totale
<b>Docenti</b>	<b>N° 4</b>	<b>N° 1</b>	<b>N° 5</b>
<b>Totale</b>	<b>N°4</b>	<b>N°1</b>	<b>N°5</b>

Segreteria ed ausiliari	T. Indet	T. Determ	Totale
<b>Segreterie ed ausiliari (in comune)</b>	<b>N°3</b>	<b>N° 0</b>	<b>N° 3</b>
<b>Totale</b>	<b>N° 3</b>	<b>N° 0</b>	<b>N° 3</b>

## TASSI DI ASSENZA

ISTITUTO SCOLASTICO PARITARIO	Descrizione (anno 2020)	Dati
Scuola dell' Infanzia -	Ore lavorabili	3207,12
	Ore assenza	1435,20
Scuola Primaria -	Ore lavorabili	5927,96
	Ore assenza	1934,90
Personale segreteria e ausiliari –	Ore lavorabili	3702,60
	Ore assenza	1687,30
Totale	Ore lavorabili	12.837,68
	Ore assenza	5057,40
	<b>Percentuale</b>	<b>39,39%</b>

*dati relativi al personale in servizio con contratto di lavoro non a tempo indeterminato, situazione specifica al 31/12/2020;*

Scuola dell'Infanzia	Scadenza a.s. 2020/21	Sostituzione maternità	Totale
Docenti	N° 1	N° 0	N° 1
<b>Totale</b>	N° 1	N° 0	N° 1

Scuola Primaria	Scadenza a.s. 2020/21	Sostituzione maternità	Totale
Docenti	N° 1	N° 0	N° 1
<b>Totale</b>	N° 1	N° 0	N° 1

Segreteria e ausiliari	Scadenza a.s. 2020/21	Sostituzione maternità	Totale
Docenti	N° 0	N° 0	N° 0
<b>Totale</b>	N° 0	N° 0	N° 0

### **Conto annuale del personale, anno di riferimento 2020**

SCUOLA	COSTO del PERSONALE
Scuola dell'Infanzia Paritaria	€ 35.867,76
Scuola primaria Paritaria	€ 101.660,64
Segreteria e Ausiliari	€ 25.227,49
<b>Totale - senza Oneri riflessi -</b>	<b>€ 162.755,89</b>



Scuola Paritaria “Mamma Provvidenza”  
Scuola dell’Infanzia D. A. Reg. Sic. N. 325 del 29/03/2004 C. M. CT1A207008  
Scuola Primaria D. A. Reg. Sic. N. 944/XI del 06/11/2003 C. M. CT1E031009  
Via Provvidenza Virgillito Bonaccorsi, s.n. Cap. 95047  
Tel/Fax 095 621004

E-mail [scuolamammaprovvidenza@gmail.com](mailto:scuolamammaprovvidenza@gmail.com)

[Pec: mammaprovvidenza.ct@pec.it](mailto:mammaprovvidenza.ct@pec.it)

[www.scuolamammaprovvidenza.com](http://www.scuolamammaprovvidenza.com)

## INFORMATIVA

(Ai sensi dell’art. 58.5, DL73/2021 convertito in L.106/2021)

ISTITUZIONE AUTONOMA SCOLASTICA PARITARIA	
Denominazione:	Istituto “Mamma Provvidenza”
Cod. meccanografico:	INF. CT1A207008 – PRIM. CT1E031009
Indirizzo:	V. Provvidenza Virgillito Bonaccorsi S. N.
CAP	95047
Comune:	Paternò CT
Ente Gestore	Congregazione Suore Domenicane Missionarie di S. Sisto
Indirizzo:	via Druso, 2 – 00184 Roma
Natura giuridica dell’Ente:	Senza scopo di lucro
Rappresentante Legale:	Argentiero Palma
A) ORGANIZZAZIONE INTERNA	
Coordinatrice attività educative e didattiche:	Didonna Teresa
Coordinatrice con insegnamento	no
Organo Gestore:	Consiglio di Istituto – Collegio docenti
N. Sezioni:	3
N. Classi:	5
Docenti n.:	11
Personale ATA n.:	3
Segreteria n.:	1
Portineria n.	1

**Istituto “Mamma Provvidenza”**  
**Suore Domenicane Missionarie di San Sisto**  
Via Provvidenza Virgillito Bonaccorsi, S. N. – 95047 Paternò CT  
Tel 095/621004 E-mail: [scuolamammaprovvidenza@gmail.com](mailto:scuolamammaprovvidenza@gmail.com)  
P.E.C. [mammaprovvidenza.ct@pec.it](mailto:mammaprovvidenza.ct@pec.it)  
Web: [www.scuolamammaprovvidenza.com](http://www.scuolamammaprovvidenza.com)



Ministero dell'Istruzione

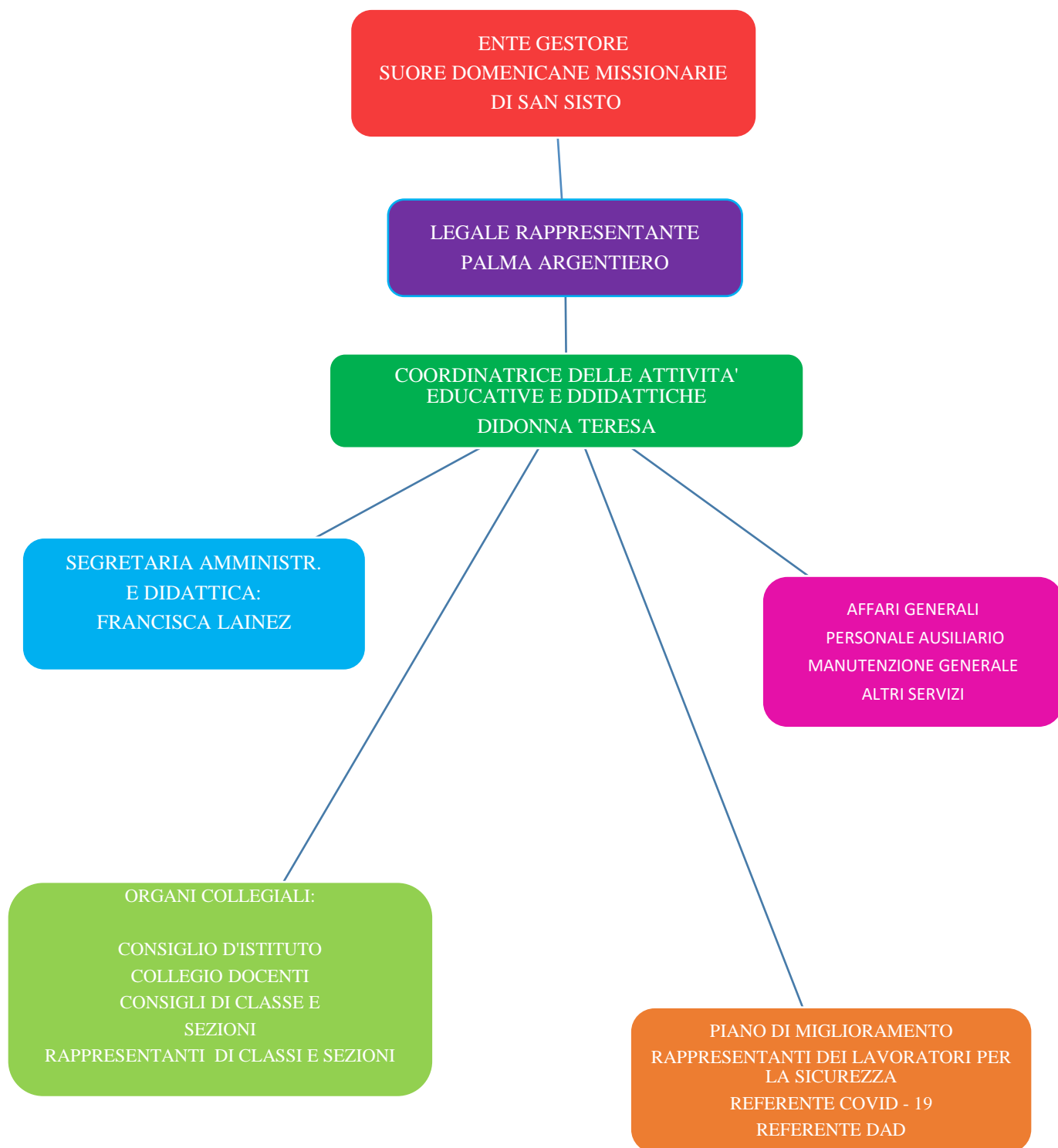

**B) INCARICHI DI COLLABORAZIONE E CONSULENZA:**

Consulente antincendio	Nuova Astorina Antincendio
Consulente del Lavoro	Studio Braidotti
Consulente Assicurazione	Zurich

Gli incarichi e relative informazioni sono conservati presso la segreteria della scuola.

**C) ORGANICO PERSONALE A.S. 2020/21**

DOCENTI	T. Indeterminato n. 6 Religiose n. 2	T. Determinato n.2
PERSONALE ATA	T. Indeterminato n.3	Religiose n. 2
<b>COSTO COMPLESSIVO ANNUALE:</b>	162.755.89	
<b>CALCOLO TASSI DI ASSENZA</b>	<b>ORE DI LAVORO</b>	<b>ASSENZA</b>
DOCENTI e ATA	12837.68	39.39%
TOTALE		
PERSONALE A TEMPO DETERMINATO (scadenza 30.06.2021)		
DOCENTI	N. 2	
PERSONALE NON DOCENTE	N. 2	

**D) DOCUMENTI E ALLEGATI AL BILANCIO**

--	--

**E) PROPRIETA' BENI IMMOBILIARI**

L'Ente è proprietario dell'immobile:	SI
Indirizzo	V. Provvidenza Virgillito Bonaccorsi S. N.
SCUOLE PRESENTI:	2
Scuola infanzia	CT1A207008
Scuola primaria	CT1E031009
Spazi comuni:	SI
	PALESTRA
	AULA INFORMATICA
	GIARDINO

*Documenti e gli allegati del bilancio del conto consuntivo;*

**BILANCIO PARITARIO 2020 ISTITUTO "MAMMA PROVVIDENZA"**

Via Provvidenza Virgillito Bonaccorsi, SN 95047

Paternò CT

<b>A) RICAVI DIRETTI</b>		
RETTE E ATTIVITA' SCUOLA	ISCRIZIONI - RETTE SCOLASTICHE	75.078,00 €
	ATTIVITA' INTEGRATIVE (CORSI)	3.000,00
	<b>totale</b>	<b>78.078,00 €</b>
CONTRIBUTI	CONTRIBUTI PUBBLICI	86.450,72 €
	CONTRIBUTO STRAORDINARIO COVID-19	689,61 €
	CONTRIBUTI PER SOSTEGNO	
	<b>totale</b>	
<b>TOTAL E RICAVI DIRETTI</b>		<b>165.218,33 €</b>
<b>B) COSTI DIRETTI</b>		
SPESE PERSONALE DOCENTE - ATA	RETRIBUZIONI LORDE	162.755,89€
	CONTRIBUTI PREVIDENZIALI E ASSICURATIVI	48.852,93 €
	<b>totale</b>	<b>211.608,82 €</b>
ASSICURAZIONI	ASS.NI RCD FURTO INFORTUNI	
	ANTINCENDIO	330,00 €
	INAIL	593,77 €
	<b>totale</b>	<b>923,77 €</b>
CONSULENZZE PRESTAZ. DID ATT.		
ONORARI A PROFESSIONISTI	Consulente del Lavoro	3.690,11 €
IMPIANTO ELETTRICO	Consulente antincendio	2.738,00 €
	Consulente Assicurazione	1.280,02 €
	<b>totale</b>	<b>7.708,13 €</b>
ACQUISTI VARI	MATERIALE DIDATTICO	200,00€
	MATERIALE IGIENICO SANITARIO	250,00€
	ABBONAMENTI E QUOTE ASSOC IATIVE	
	SPESE POSTALI	50,00 €
	CORSI DI AGGIORNAMENTO	
	<b>totale</b>	<b>500,00€</b>
SPESE GENERALI DI GESTIONE	TELEFONICHE-ADSL	397,64 €
	ENERGIA ELETTRICA	4.223,23 €
	GAS RISCALDAMENTO SANITARIA-ECC.	1.669,39 €
	MATERIALE PULIZIA	230,00
	MATERIALE DI CONSUMO	
	ONERI E SPESE BANCARIE E C/C POSTALE	210,64 €
	COSTI PER EMERGENZA COVID (SANIFICAZIONE)	300,00 €
	PARAFIATO	219,60 €
	<b>totale</b>	<b>6.800,90 €</b>
COSTI RIDUZIONI E GRATUITA'	RETTE RIDOTTE E RETTE GRATUITE	3.990,00€
	<b>totale</b>	
	<b>TOTALE COSTI DIRETTI</b>	<b>231.531,62 €</b>
	<b>RISULTATO DI GESTIONE</b>	<b>-66.313,29 €</b>
<b>(A-B)</b>		

Dichiarazione dichiarativa